



Comune di Candiana



WEDNESDAY SUMMER CAMP

PER I BAMBINI E I RAGAZZI DAI 6 AI 14 ANNI

dal 10 al 28 giugno
PRESSO IL PATRONATO
dall' 1 al 26 luglio
PRESSO LA SCUOLA MEDIA



RIUNIONE DI PRESENTAZIONE

Lunedì 27 maggio 2024 ore 21.00
presso la Sala Polivalente del Comune
Via Stradella, 45 - Candiana (PD)



COSA FACCIAMO?

Sport
Grandi Giochi
Gare di Risate
Sfide di Magia
Storie Incredibili
Dance & Theater
Uscite
Aiuto compiti

Segreteria: Palazzetto Olof Palme - Via Donizzetti, Cadoneghe

Orario di apertura: dal martedì al giovedì dalle 16.00 alle 19.00

I nostri contatti: ☎ 0497388645 📞 3481700697 ✉ info@ssdsphera.it

Ci trovi anche su: 🌐 www.ssdsphera.it 📷 @spherassd 📘 @spherassd



INFORMAZIONI

I Centri Ricreativi Estivi 2024 sono organizzati da SPHERA S.S.D. a R.L., su incarico e grazie al contributo del comune di Candiana. Il Centro Estivo è aperto a tutti i bambini e i ragazzi che abbiano frequentato la scuola primaria o secondaria di I grado, e si svolgeranno presso:

- **Il Patronato:** via Roma, 42 Candiana (PD) dal 10 al 28 giugno dalle 7.30 alle 17.00
- **Scuola Media:** via Roma, 74 Candiana (PD) dall'1 al 26 luglio dalle 7.30 alle 17.00

L'entrata può essere effettuata dalle 7.30 alle 9.00.

L'uscita senza pranzo dalle 12.30 alle 13.00.

L'uscita pomeridiana dalle 16.30 alle 17.00.♥



MODALITA' DI PAGAMENTO

Il pagamento potrà essere effettuato:

- in contanti o bancomat presso la Segreteria SPHERA S.S.D. a R.L. ;
- tramite bonifico sul conto corrente IBAN IT09G0880762410000000029092 intestatario: Sphera S.S.D. a R.L. N.B. Causale: Cognome Nome (del figlio/a) e periodo prescelto ;
- in contanti presso la sede del Centro Estivo, solo ed esclusivamente a centro estivo avviato ;
- tramite Satispay, solo ed esclusivamente con la procedura d'iscrizione online.

RIMBORSO E RINUNCIA AL SERVIZIO

Non sono previsti rimborsi in caso di assenza o rinuncia, se non per gravi e documentati motivi.

MODALITA' D'ISCRIZIONE e RINNOVI

I posti saranno limitati per garantire il miglior funzionamento delle attività.

Le iscrizioni potranno essere effettuate fino all'esaurimento dei posti disponibili e comunque entro mercoledì della settimana precedente a quella richiesta.

LA PRIMA ISCRIZIONE potrà essere effettuata:

- presso la segreteria SPHERA, presso il Palazzetto Olof Palme, Via Donizetti (Cadoneghe);
- inviando una mail all'indirizzo info@ssdsphera.it allegando il modulo di tesseramento, l'iscrizione al centro estivo e la ricevuta di pagamento;
- accedendo al sito www.ssdsphera.it nell'area dedicata all'iscrizione dei centri estivi e seguendo tutte le istruzioni.

Non dimenticare di allegare eventuali certificati medici

PER I RINNOVI:

SENZA ricompilare i moduli:

- pagando in contanti presso il centro estivo o la segreteria;
- presentando la ricevuta di pagamento direttamente al centro estivo;
- inviando l'attestazione di pagamento direttamente in segreteria a info@ssdsphera.it.

LE ISCRIZIONI E RINNOVI EFFETTUATI A SETTIMANA INIZIATA PREVEDONO UN SOVAPREZZO 10,00 €

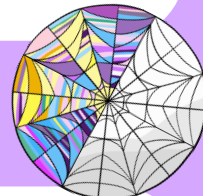

N.B. LO SCONTO PER PIU' SETTIMANE VIENE APPLICATO SOLO ED ESCLUSIVAMENTE AI PAGAMENTI EFFETTUATI IN UN'UNICA SOLUZIONE

Tesseramento SPHERA S.S.D. a R.L. (obbligatorio per ogni figlio)	€ 10,00			
	USCITA ORE 13.00 Pranzo escluso		USCITA ORE 17.00 Pranzo incluso	
PERIODO	PRIMO ISCRITTO	ALTRO ISCRITTO	PRIMO ISCRITTO	ALTRO ISCRITTO
1 settimana	€ 40,00	€ 35,00	€ 80,00	€ 75,00
4 settimane	€ 150,00	€ 130,00	€ 300,00	€ 280,00

POTRANNO ESSERE PROPOSTE DELLE USCITE A PAGAMENTO, NON OBBLIGATORIE. IL SERVIZIO IN QUESTE GIORNATE POTREBBE NON ESSERE GARANTITO IN QUESTA SEDE OPPURE POTREBBE SUBIRE VARIAZIONI D'ORARIO, IN TAL CASO NON SONO PREVISTI RIMBORSI.